

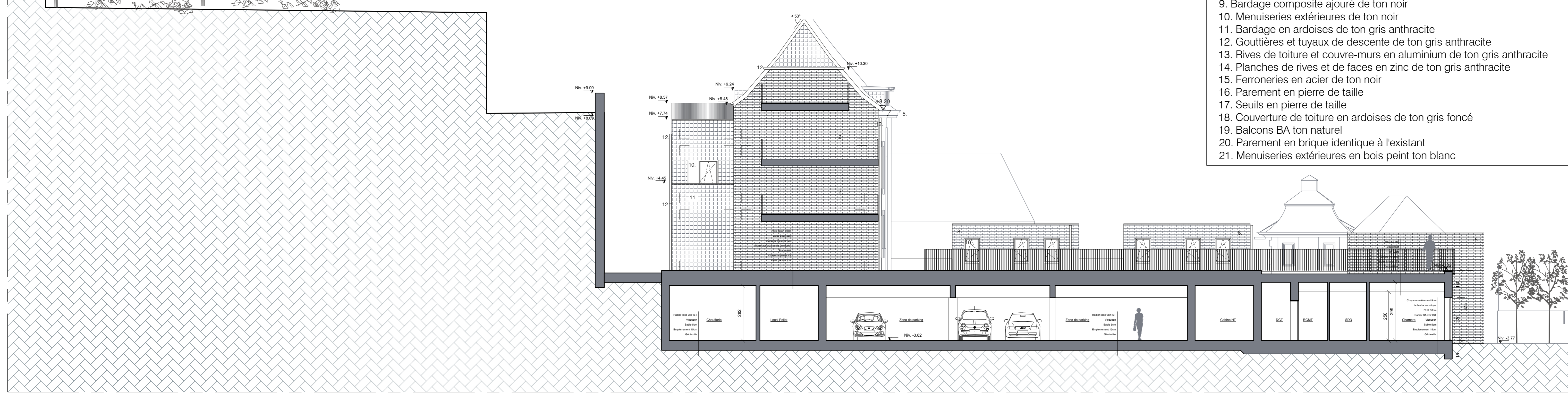

Coupe L-L



- Légende des matériaux existants :**
- Couverture de toiture existante en ardoises de ton gris foncé à reconstruire à l'identique
  - Parement existant en briques de ton rouge-brun à restaurer
  - Cimentage existant de ton beige à restaurer
  - Élément existant en pierre de taille à restaurer
  - Chéneau et menuiseries existantes en bois de ton blanc à reconstruire à l'identique
  - Gouttières et tuyaux de descente existants en zinc ton naturel
  - Parement existant en moellons de pierre
- Légende des matériaux projetés :**
- Parement en briques de ton rouge foncé non nuancé
  - Bardage composite ajouré de ton noir
  - Menuiseries extérieures de ton noir
  - Bardage en ardoises de ton gris anthracite
  - Gouttières et tuyaux de descente de ton gris anthracite
  - Rives de toiture et couvre-murs en aluminium de ton gris anthracite
  - Planches de rives et de faces en zinc de ton gris anthracite
  - Ferronneries en acier de ton noir
  - Parement en pierre de taille
  - Seuils en pierre de taille
  - Couverture de toiture en ardoises de ton gris foncé
  - Balcons BA ton naturel
  - Parement en brique identique à l'existant
  - Menuiseries extérieures en bois peint ton blanc

Coupe M-M

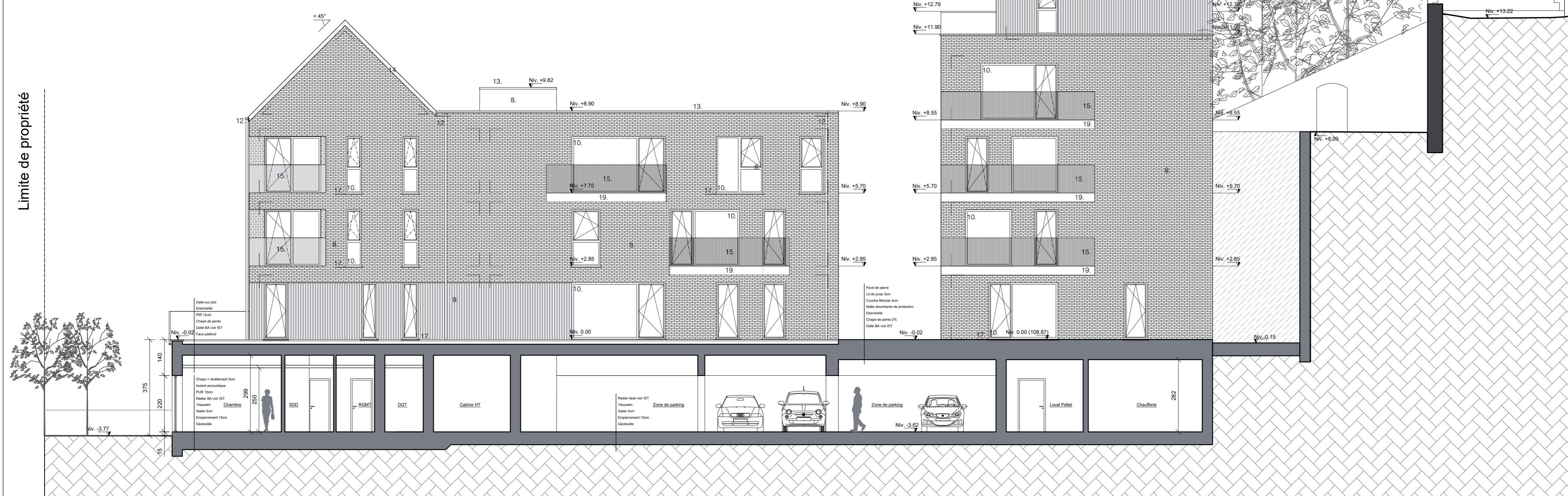

Élévation Nord-Est bâtiment D

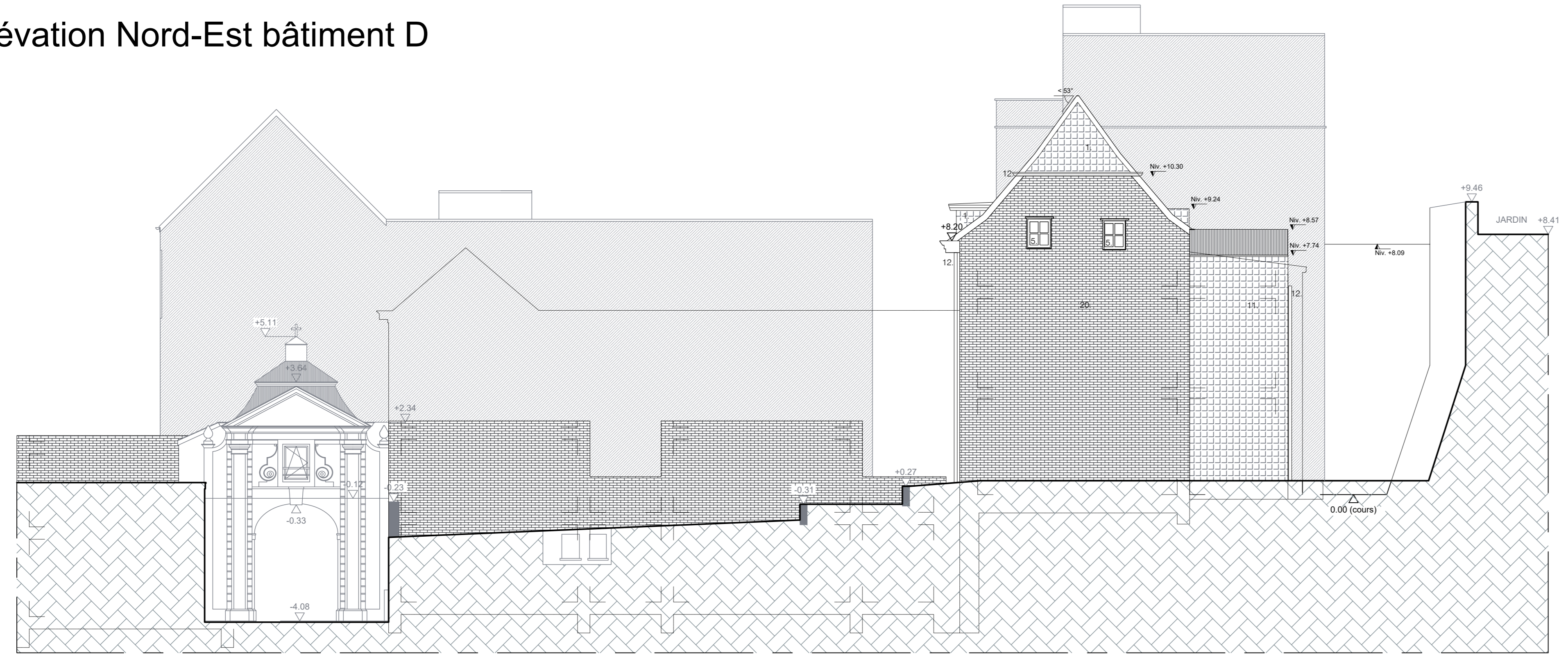

Maître de l'ouvrage  
**horizon** groupe  
**HORIZON CONSTRUCT**  
 Rue Natalis, 2  
 4020 LIEGE

Démolition de bâtiments existants et construction d'un ensemble de logements et d'une maison médicale  
 PROVINCE DE LIEGE  
 Commune d'AMAY  
 Rue Pascal Dubois  
 CADASTRE AMAY 1ère Division Section A N° 1195B - 1196B - 1187H - 1188S

Auteur de Projet  
**ATELIER FTA**  
**ATELIER FTA**  
 Rue Verrerie 158  
 4100 Seraing  
 Tel: 04/265.78.36

Signature Maître de l'ouvrage  
 Signature Architecte  
 Mr Fabrice Torbol.

Objet du plan :  
**COUPES L-L, M-M** 1/100  
**Élévation Nord-Est bâtiment D** 1/100  
**PROJET N° 19-08**  
**PLANS N° PU 17**

INDICE	OBJET MODIFICATION	DATE	INDICE	OBJET MODIFICATION	DATE
a	Compléments PU	15/07/21	n		
b	Plans modificatifs	02/09/22	o		
c			p		
d			q		
e			r		
f			s		
g			t		
h			u		
i			v		
j			w		
k			x		
l			y		
m			z		